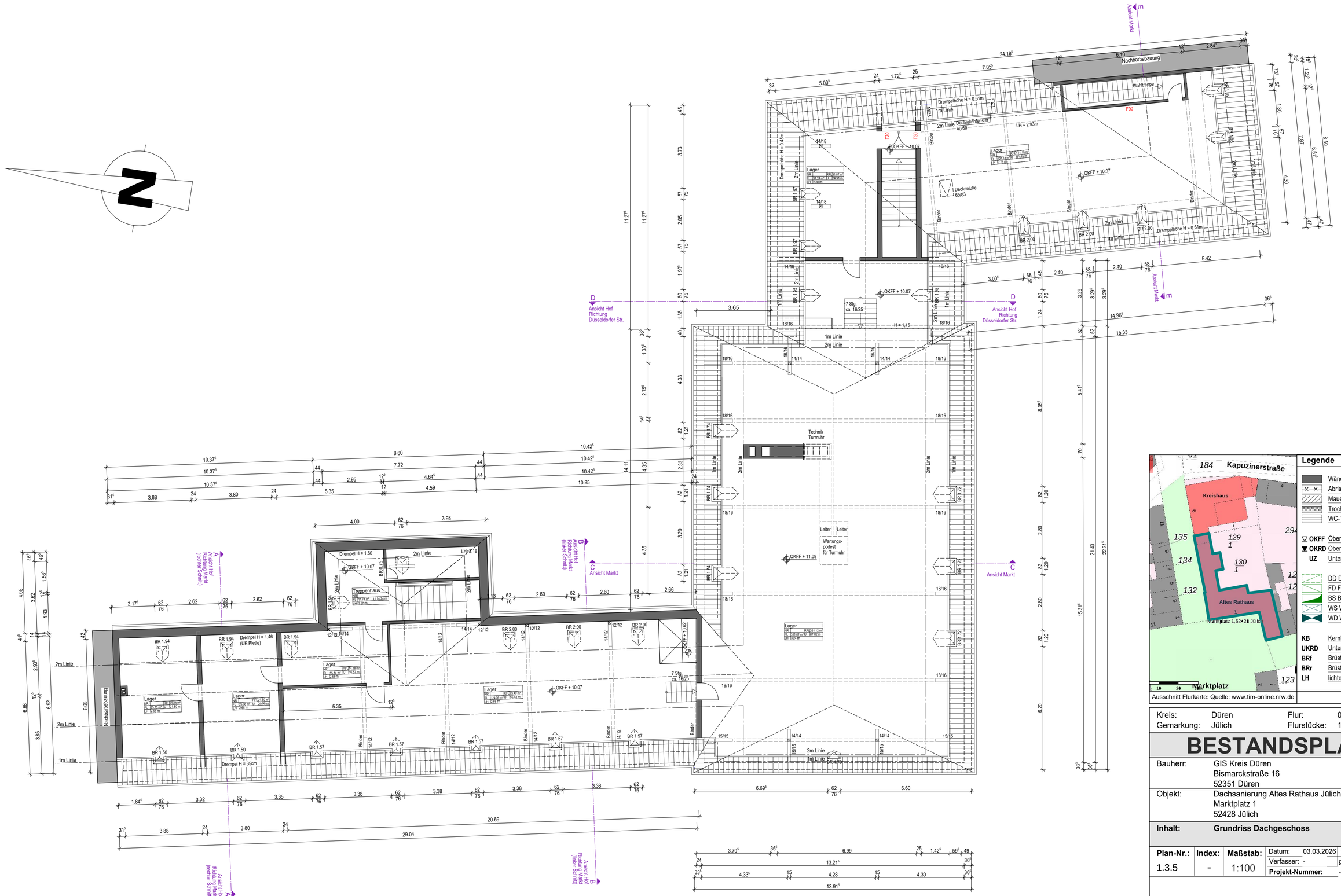

Ausschnitt Flurkarte: Quelle: www.tim-online.nrw.de

Legende

- Wände/Stütze Bestand
- Abriss
- Mauerwerk neu
- Trockenbau neu
- WC-Trennwand neu

- **OKFF** Oberkante Fertigfußboden
- **OKRD** Oberkante Rohdecke
- **UZ** Unterzug **(mit Deckenstärke)**

- DD Deckendurchbruch
- FD Fußbodendurchbruch
- BS Bodenschlitz
- WS Wandschlitz
- WD Wanddurchbruch

- **KB** Kernbohrung
- **UKRD** Unterkante Rohdecke
- **BRf** Brüstungshöhe fertig
- **BRr** Brüstungshöhe roh
- **LH** lichte Höhe

Kreis:	Düren	Flur:	018
Gemarkung:	Jülich	Flurstücke:	130/1

BESTANDSPLAN

Bauherr:	GIS Kreis Düren Bismarckstraße 16 52351 Düren
Objekt:	Dachsanierung Altes Rathaus Jülich Marktplatz 1 52428 Jülich
Inhalt:	**Grundriss Dachgeschoss**

Plan-Nr.:	Index:	Maßstab:				
1.3.5	-	1:100	Datum:	03.03.2026	geprüft:	-
			Verfasser:	-	genehmigt:	-
			Projekt-Nummer:		-	